Unauthorised reproduction, dissemination and/or utilising of this document as well as utilisation of its contents are not permitted. Violators are liable for compensation. All rights reserved in the event of the grant of a patent or the registration of a utility model or design.
Verboden voor niet-bevoegden, fotokopiëren zonder toestemming, alleen bestemd voor de geadresseerde, geeft u geen recht tot gebruik of verspreiding van de inhoud ervan. Wij zijn niet aansprakelijk voor de gevolgen van dit bericht.
Vervielfältigung und Weitergabe dieser Unterlage sowie Verwertung ihres Inhalts sind nicht gestattet. Zuwiderhandlungen verpflichten zu Schadenersatz. Alle Rechte vorbehalten.

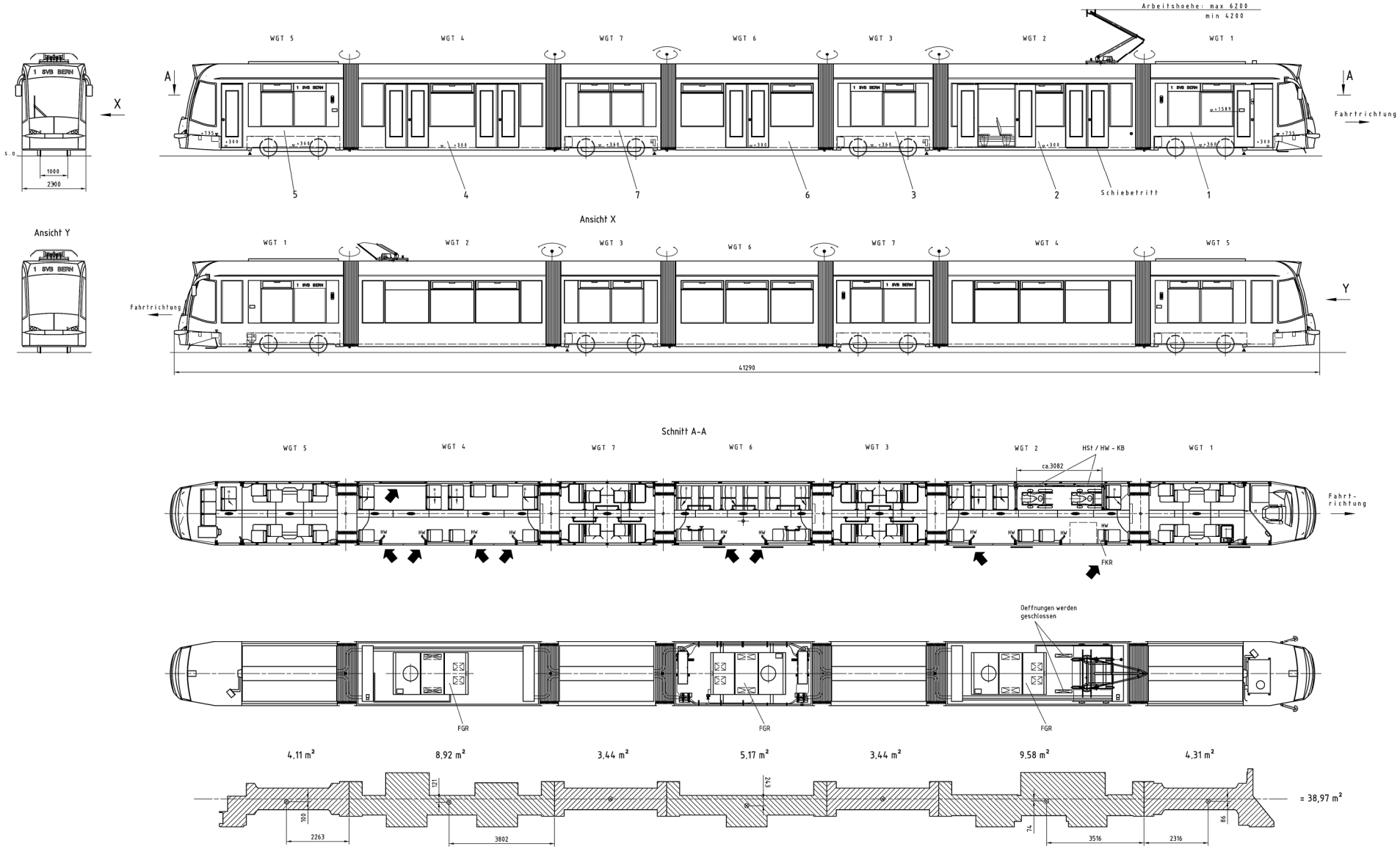

Legende

FGR = Fahrgastraumklimaanlage
FKR = Faltklapprampe
H = Untersitzheizgeraet
HSt = Haltestange
HW = Haltewunsch
HW - KB = Haltewunsch Kinderwagen / Behinderte

Schwenklager

Schwenk - Wanklager

Schwenk - Nicklager mit Freiwegdämpfer

Sitzplaetze	: 78 + 3 Klappsitze	
Stehplaetze	: 155 (4 Per./m²)	311 (8 Per./m²)
Gesamt	: 233	389

Part no. A2V00002153271
Siemens no.

AutoCAD | DRAWING SHALL BE REVISED BY THE CAD SYSTEM ONLY

Combine Bern
A 1509102689029 -540V FLU

ISO 2768-c
E00X05 AE
MTBDIT
TS_RA

Index	Revision no.	Date	Name

1:50	Prepared	2015-02-11	HOLK_JAK
	Checked	2015-02-11	BRUNATH_MAX
	Approved	2015-02-12	FEUSTEL_RE

Date	Name
EN/DE	mm

SIEMENS

Project drawing Bern
4er-Paket, 7 - module
Projektzeichnung Bern
4er-Packet, 7 - Teiler

A6Z00033255950 | A | 01/01

A0